Commune de
Sains-Richaumont

Plan Local d'Urbanisme

Plan n°4.2.A

Plan de zonage

Ensemble du territoire

Echelle 1/6500ème

Vu pour être annexé à la délibération

en date du

approuvant le Plan Local d'Urbanisme
de la commune de Sains-Richaumont

Cachet et signature du Maire

GEOGRAM

16 rue Rayet Liénart
51420 Witry-lès-Reims
Tél. : 03 26 50 36 86 / Fax : 03 26 50 36 80
e-mail : bureau.etudes@geogram.fr
Site internet : www.geogram.fr

Légende

1 - Zones du PLU

- UA : Zone urbaine à vocation principale d'habitat - centre ancien
- UB : Zone urbaine à vocation principale d'habitat - bâti pavillonnaire
- UE : Zone urbaine à vocation principale d'équipements
- UI : Zone urbaine à vocation principale d'activités
- 1AU : Zone à urbaniser
- 2AU : Zone à urbaniser sous réserve d'une procédure de modification ou révision du PLU
- A : Zone agricole
- Ap : Zone agricole protégée
- N : Zone naturelle

2 - Eléments du paysage identifiés (L151-23 du CU)

- Boisements
- Haies
- Jardins
- Chemins et sentes

3- Eléments du patrimoine identifiés (L151-19 du CU)

- Bâti
- Mur

4- Information

- Chemins inscrits au Plan d'Itinéraires de Promenades et de Randonnées

5 - Prescriptions
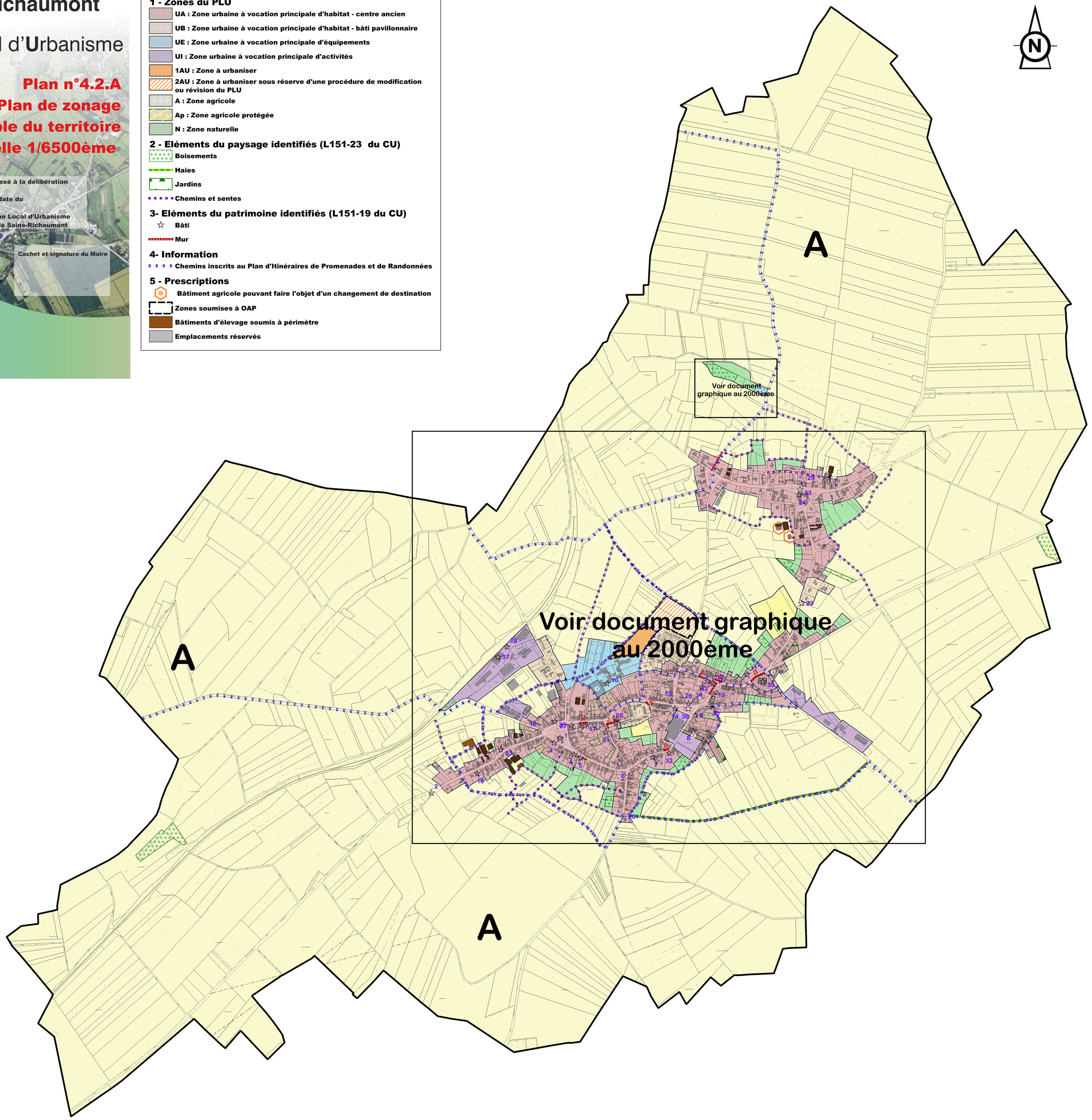
- Bâtiment agricole pouvant faire l'objet d'un changement de destination
- Zones soumises à OAP
- Bâtiments d'élevage soumis à périmètre
- Emplacements réservés